

INFORMAZIONI PERSONALI

VALORI SILVIA

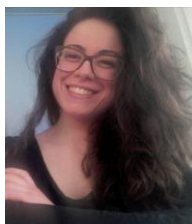

📍 Via Indaco 45, 63852 Monte Rinaldo

☎ 334/8971154

✉ pedagogista.valori@gmail.com – silviavalori@pec.it

OCCUPAZIONE DESIDERATA

Pedagogista – Insegnante - Educatrice

ISTRUZIONE E FORMAZIONE

07/07/2022

Corso di formazione per il conseguimento della specializzazione per le attività di sostegno - Scuola Secondaria di II grado

Università degli studi di Macerata, Macerata

Valutazione: 30/30

Discussione della tesi: Il Funzionamento Intellettivo Limite: una collaborazione tra l'Istituto Tecnico Tecnologico "G. e M. Montani" di Fermo e il convitto annesso

22/05/2020–28/09/2020

Master I livello "Filosofia e scienze umane"

Associazione Mnemosine (Italia)

Master di I livello Annuale di 1500 ore e 60 CFU in "Filosofia e Scienze umane".

26/08/2020–29/08/2020

Corso di formazione on line "ADHD e problemi di comportamento"

C.N.I.S – Associazione per il Coordinamento Nazionale degli Insegnanti Specializzati e la ricerca sulle situazioni di Handicap.

Contenuti del corso: ADHD, impulsività e disattenzione. Problematiche comportamentali ed emozionali. Autostima e abilità sociali. Strategie di gestione della classe. Strumenti: prove, questionari e strumenti di osservazione. Potenziamento delle abilità autoregolative e sociali. Benessere a scuola.

16/04/2020–1/07/2020

Corso base Lingua dei Segni Italiana (LIS) Livello A2

SSML San Domenico, Fermo

16/11/2018–21/09/2019

Master di II Livello "Modelli e metodologie di intervento per BES (bisogni educativi speciali), DSA (disturbi specifici dell'apprendimento) e gifted children

Dipartimento di Psicologia dello Sviluppo e della Socializzazione di Padova, Padova

Le finalità e gli obiettivi del Master sono relativi ad un approfondimento dei punti indicati nella Legge n. 170/10, nelle circolari ministeriali sui BES e nelle linee guida sui GIFTED, ma anche della più recente ricerca scientifica che impone un approccio che si fondi sulla valorizzazione delle dimensioni psico- pedagogiche-didattiche necessarie al successo formativo degli studenti con bisogni di apprendimento specifici (BES, DSA e GIFTED).

12/04/2018–14/04/2018

Corso di Formazione sull'accessibilità ai beni culturali

Museo Tattile Statale Omero di Ancona, Ancona

- Modulo I: "L'accessibilità al patrimonio museale e l'educazione artistica ed estetica delle persone con minorazione visiva", Ancona, 12-13 aprile 2018, per un totale di 15 ore su 15;

- Modulo II: "Beni culturali e turismo: come renderli accessibili alle persone sorde", Ancona, 14 aprile 2018, per un totale di 4 ore su 4.

In questi tre giorni ho avuto la possibilità di conoscere le tecnologie, gli strumenti, i metodi e le esperienze raccontate dai relatori del corso nell'ambito dell'accessibilità al patrimonio culturale, dell'educazione all'arte alle persone non vedenti, ipovedenti e sorde e del turismo accessibile.

25/06/2018–27/08/2018

Breve corso Lis, Lingua dei Segni Italiana

Centro Formativo Balestrini, Fermo

Come comunicare con il linguaggio dei segni;
Come strutturare frasi, concetti e conversazioni;
Le principali regole grammaticali e di sintassi per imparare il linguaggio dei segni.

08/11/2017

Laurea magistrale in Scienze Pedagogiche percorso Pedagogista della Marginalità e della Disabilità

Università degli studi di Macerata, Macerata

Valutazione di 110 e Lode

Discussione della tesi: "La mite" di Fëdor Dostoevskij, "Diatriba d'amore contro un uomo seduto" di Gabriel García Márquez e "Itaca per sempre" di Luigi Malerba: analisi linguistica dei monologhi e dialoghi interiori".

19/11/2015

Laurea triennale in Scienze dell'Educazione e della Formazione

Università degli Studi di Macerata, Macerata

Valutazione di 110 e Lode

Discussione della tesi: "Il disegno infantile in Analisi Transazionale secondo Dolores Munari Poda".

2012

Maturità Liceo Socio-Psico-Pedagogico

A. Caro di Fermo, Fermo

Votazione: 100/100

ESPERIENZA PROFESSIONALE

17/09/2021–30/06/2022

Educatrice – Personale Educativo (PPPP)

Convitto Istituto Tecnico Tecnologico G. e M. Montani di Fermo

15/10/2020–15/10/2021

Tutor universitario - Consulenza esterna per supporto didattico e intermediazione a favore degli studenti con disabilità e DSA

Università degli Studi di Macerata, Macerata

Attività di supporto didattico finalizzato alla preparazione di esami curriculari e finali e intermediazione con i docenti e con le strutture didattiche e amministrative a beneficio degli studenti con disabilità e DSA.

8/10/2020 – 5/06/2021

Educatrice – Personale Educativo (PPPP)

Convitto I.P.S.I.A. GUASTAFERRO, San Benedetto del Tronto (AP)

30/10/2019–30/09/2020

Tutor universitario - Consulenza esterna per supporto didattico e intermediazione a favore degli studenti con disabilità e DSA

Università degli Studi di Macerata, Macerata (Italia)

Attività di supporto didattico finalizzato alla preparazione di esami curriculari e finali e intermediazione con i docenti e con le strutture didattiche e amministrative a beneficio degli studenti con disabilità e DSA.

Tutor didattico di supporto al laboratorio di Pedagogia e didattica speciale per la classe LM-85bis presso il Dipartimento di Scienze della formazione, dei beni culturali e turismo A.A. 2019/2020

Università degli Studi di Macerata, Macerata

Ho collaborato con il docente alla predisposizione e alla gestione delle attività laboratoriali previste dall'insegnamento.

01/09/2018–05/03/2020

Pedagogista

Ho svolto un progetto come Pedagogista e Insegnante di ripetizioni presso il doposcuola "Allenamento" di Valmir di Petritoli (FM). Ho affiancato i bambini/ragazzi (dalla scuola primaria alla scuola secondaria di secondo grado) nello svolgimento dei compiti e ho condotto attività di potenziamento per ragazzi con DSA, ADHD e disabilità intellettiva.

20/02/2019–19/02/2020

Servizio Civile Pro loco

Pro loco di Monte Rinaldo, Monte Rinaldo (FM)

Titolo del progetto "I CAMMINI MARCHIGIANI DALLA VIABILITA' PREROMANA AD OGGI"

26/02/2019–26/08/2019

Tirocinio Master "Modelli e metodologie di intervento per BES (bisogni educativi speciali), DSA (disturbi specifici dell'apprendimento) e gifted children"

Polo apprendimento "Studio Copernico", Fermo

- Osservazione della somministrazione della batteria WISH-IV e della successiva correzione
- Osservazione della somministrazione della NEPSY e relativa correzione
- Osservazione della somministrazione dei seguenti test: MT-3-CLINICA, BVSCO-2, GEOMETRIA TEST, AMOS, AC-MT e della relativa correzione e confronto con i dati normativi
- Osservazione della stesura di progetti di potenziamento
- Osservazione dei progetti per la formazione degli insegnanti e partecipazione alle giornate di formazione

01/06/2018–30/09/2019

Operatrice turistica

Cooperativa Tu.Ris.Marche, Petritoli (FM)

Mi sono occupata dell'apertura e dell'accoglienza dei turisti e dello svolgimento delle visite guidate presso l'area archeologica La Cuma di Monte Rinaldo (FM).
Ho collaborato anche alle attività didattiche "Cumalab" con le scuole.

02/07/2018–10/08/2018

Educatrice

Agrinido "L'arca di Noè", Fermo

Ho collaborato come educatrice al centro estivo organizzato dall'Agrinido "L'arca di Noè" di Fermo rivolto a bambini dai 2 ai 6 anni

02/05/2018–30/06/2018

Tirocinio formativo come educatrice

Centro per l'infanzia "La carica dei 101", Ponzano di Fermo (FM)

In questo periodo mi sono occupata dell'accoglienza dei bambini e della progettazione delle attività didattiche

04/2018–04/2018

Educatrice

Centro Bilingue "Mary Poppins", Magliano di Tenna (FM)

Ho collaborato con il Centro Bilingue come educatrice. Ho svolto sostituzioni sia al nido che alla scuola dell'infanzia

Pedagogista

Associazione Pedagogica "Il sorriso", Piane di Montegiorgio (FM)

Ho collaborato con l'Associazione Pedagogica "Il Sorriso", nel periodo tra marzo e aprile 2018 in un progetto di screening nelle classi dell'ultimo anno della scuola dell'infanzia di Montegiorgio (FM) e Piane di Montegiorgio (FM).

Ho condotto attività di prelettura, prescrittura e precalcolo

25/09/2017–25/03/2018

Tirocinio formativo come educatrice

Agrinido "L'arca di Noè", Fermo

Precisamente si tratta del "Tirocinio del cratere", un tirocinio formativo della durata di 6 mesi. In questo tirocinio ho affiancato le educatrici del servizio in tutte le varie fasi della giornata:

dall'accoglienza, al momento delle attività specifiche che si svolgevano durante la mattinata. Le attività sono state svolte principalmente all'esterno (caratteristica del servizio): il contatto con la natura e con gli animali della fattoria didattica. Essendo un Agrinido montessoriano ho avuto la possibilità di vedere e mettere in pratica molte delle attività montessoriane. Ho inoltre affiancato le educatrici durante il cambio e nella somministrazione dei pasti al fine di agevolare l'autonomia dei bambini. Inoltre sono stata presente anche nei turni pomeridiani, durante l'addormentamento/riposino dei bambini e del loro risveglio.

06/2014–05/2018

Operatrice turistica

D&P Turismo e Cultura S.n.c, Comunanza (AP)

Ho prestato servizio presso l'area archeologica La Cuma di Monte Rinaldo (FM) e al Museo dei fossili e dei minerali (Palazzo Felici) di Montefalcone Appenino (FM)

20/02/2017–08/05/2017

Tirocinio Universitario

Associazione pedagogica "Il sorriso", Piane di Montegiorgio (FM)

In questa esperienza di tirocinio ho avuto come obiettivo primario l'osservazione della relazione con il bambino, la famiglia e i contesti educativi nei quali è inserito. Ho acquisito competenze inerenti l'ambito dei DSA attraverso la partecipazione a progetti specifici di screening. Il progetto di screening è stato condotto su bambini dell'ultimo anno della scuola dell'infanzia. Tre sono state le scuole dell'infanzia coinvolte: Piane di Falerone (FM), Montegiorgio (FM) e Piane di Montegiorgio (FM). Il mio ruolo è stato quello di affiancare ed osservare il lavoro della psicologa e della pedagogista e di eseguire io stessa delle attività. Sono state condotte attività di prelettura, prescrittura, precalcolo ed attività motorie mirate.

01/2016–04/2016

Educatrice

Centro per l'infanzia "La carica dei 101", Ponzano di Fermo (FM)

Mi sono occupata dell'accoglienza e della progettazione delle attività insieme alle educatrici della struttura

01/07/2014–15/09/2014

Tirocinio universitario

Centro per l'infanzia "La carica dei 101", Ponzano di Fermo (FM)

Mi sono occupata principalmente dell'accoglienza e dell'inserimento dei bambini nella struttura

01/07/2013–30/09/2013

Tirocinio universitario

Centro per l'infanzia "La carica dei 101", Ponzano di Fermo (Italia)

Mi sono occupata principalmente dell'accoglienza e dell'inserimento dei bambini nella struttura

COMPETENZE PERSONALI

Lingua madre italiano

Lingue straniere	COMPRESIONE		PARLATO		PRODUZIONE SCRITTA
	Ascolto	Lettura	Interazione	Produzione orale	
inglese	B1	B1	B1	B1	B1
Preliminary English Test, council of Europe Level B1					

Livelli: A1 e A2: Utente base - B1 e B2: Utente autonomo - C1 e C2: Utente avanzato [Quadro Comune Europeo di Riferimento delle Lingue](#)
 - [Scheda per l'autovalutazione](#)

Competenze comunicative Ho buone competenze comunicative e relazionali con bambini e adulti acquisite durante le mie esperienze di lavoro come educatrice e pedagoga.

Competenze organizzative e gestionali

- Durante i due tirocini svolti nel 2013 e nel 2014 presso il centro per l'infanzia "La carica dei 101" ho collaborato con le educatrici nell'organizzazione e nella realizzazione delle varie attività svolte nella struttura.
- Durante il mio periodo di lavoro (Gennaio-Aprile 2016) presso la stessa struttura ho affiancato e progettato insieme alle educatrici le attività da svolgere nei diversi momenti della giornata.
- Nel tirocinio che ho svolto presso l'Associazione Pedagogica "Il Sorriso" ho cooperato con la psicologa e la pedagoga dell'associazione nella conduzione di screening specifici volti all'individuazione di eventuali problematiche nell'ambito dei DSA.
- Durante il tirocinio formativo presso l'Agrinido Montessoriano "L'arca di Noè" ho affinato la mia capacità organizzativa in ambito educativo e di collaborazione con tutta l'equipe (educatrici e coordinatrice). In particolare ho avuto la possibilità di acquisire competenze organizzative specifiche nell'ambito naturalistico. Nell'ultimo periodo ho condotto io stessa delle attività proposte e concordate con l'equipe, gestendo autonomamente bambini di differenti età (1-3 anni). Durante questi 6 mesi ho preso parte alle riunioni con i genitori, con i quali la struttura mantiene un rapporto quotidiano ed alle iniziative formative promosse dall'Agrinido: corso di primo soccorso: manovre di disostruzione pediatriche (21/10/2017, durata: 15:30- 18:30), seminario formativo "Dallo scarabocchio al disegno" (19/11/2017, durata 9:30-12:30).

Competenze professionali

Buone capacità di gestione di grandi e piccoli gruppi di bambini (acquisita durante il lavoro nei nidi e presso il doposcuola), di parlare in pubblico (acquisita durante il lavoro come operatrice turistica). Conoscenza della normativa nazionale in materia di disabilità e disturbi specifici di apprendimento e degli strumenti di apprendimento per il supporto allo studio degli studenti con DSA o con disabilità. Buone competenze nella progettazione di attività di potenziamento per bambini e ragazzi con DSA della scuola primaria e della scuola secondaria di primo grado. Buone competenze anche nel campo universitario con attività di supporto didattico finalizzato alla preparazione di esami curriculari e metodo di studio.

Competenze digitali

AUTOVALUTAZIONE				
Elaborazione delle informazioni	Comunicazione	Creazione di Contenuti	Sicurezza	Risoluzione di problemi
Utente autonomo	Utente base	Utente base	Utente autonomo	Utente autonomo

Competenze digitali - Scheda per l'autovalutazione

Patente di guida

B

ULTERIORI INFORMAZIONI

Autorizzo il trattamento dei miei dati personali ai sensi del Dlgs 196 del 30 giugno 2003 e dell'art.13 GDPR (Regolamento UE 2016/679) ai fini della ricerca e selezione del personale.

FIRMA

